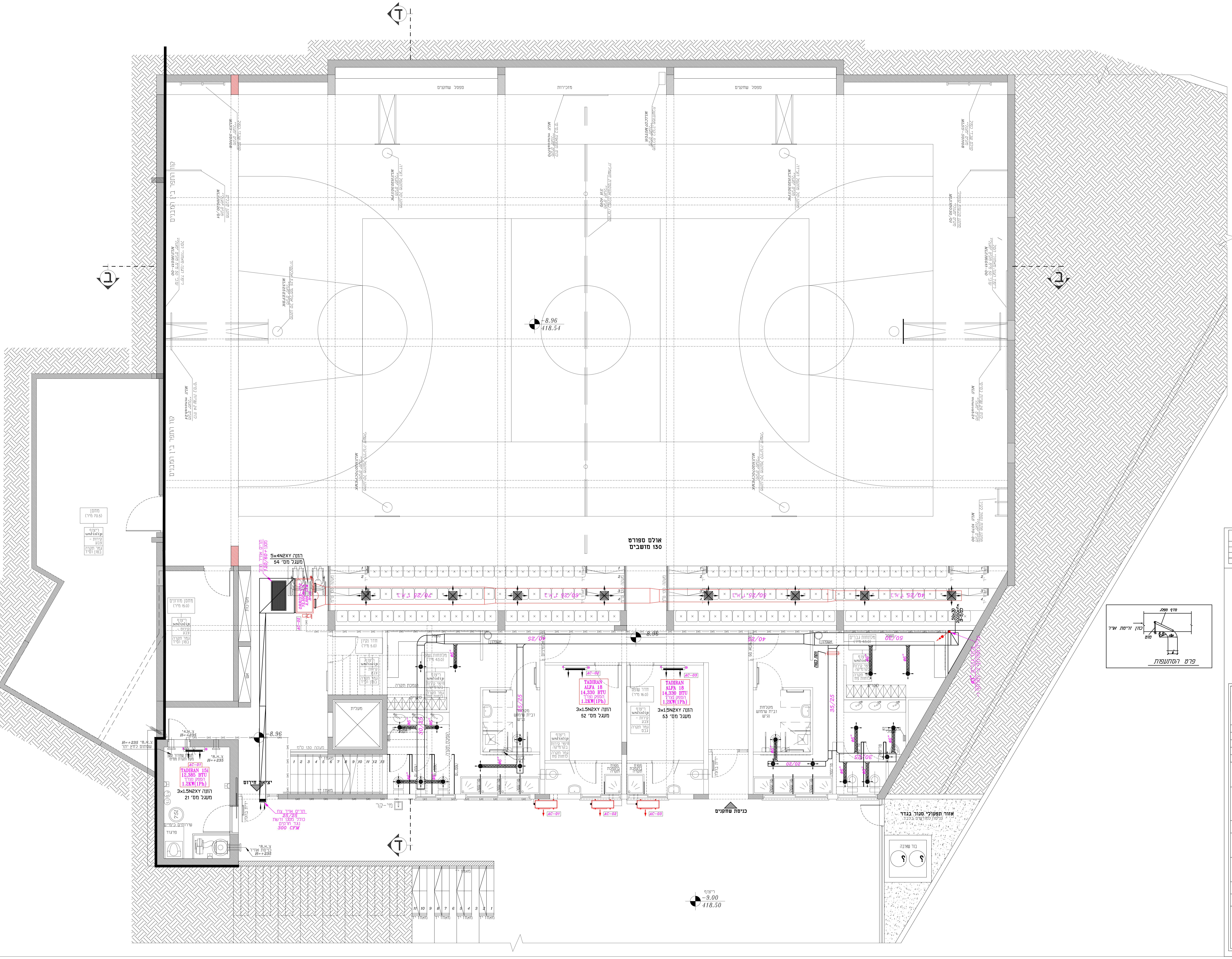
אולם ספורט
130 מושבים
-8.96
418.54
-9.00
418.50
5x4N2XY הזנה
מעגל מס' 54
תריס אוויר חוזר 120/60+מסנן
3x1.5N2XY הזנה
מעגל מס' 21
TADIRAN 15i
12,385 BTU
הספק נצרך
1.2KW(1Ph)
AC-01
AC-02
AC-03
TADIRAN ALFA 18
14,330 BTU
הספק נצרך
1.2KW(1Ph)
3x1.5N2XY הזנה
מעגל מס' 52
3x1.5N2XY הזנה
מעגל מס' 53
70/25 ת.א.ת
60/25 ת.א.ת
50/25 ת.א.ת
40/25 ת.א.ת
40/25
50/30
35/25
30/25
20/20
ø6"
תריס אויר צח
25/25
כולל מסנן ורשת
נגד חרקים
300 CFM
יציאת חירום
כניסת שחקנים
מחסן מזרונים
חדר נקיון
מלתחות נשים
מלתחות גברים
חדר שופט
מקלחת ובית שימוש נגיש
מעלית
מעקה 130 ס"מ
שירותים כימיים
מי-קר
ידית בהלה
אשפתון
וסת כמות
אזור תפעולי סגור בגדר
כניסה למורשים בלבד
בור שאיבה
ד
ב
פרט הסתעפות
מדף מפלג
כוון זרימת אויר
מוט
פרט הסתעפות

הערה : על הקבלן המבצע להמציא אישור מכון התקנים לפי תקן 1001 ישראלי ועל חשבונו .

על קבלן המיזוג לתאם בשטח עם החשמלאי הזנות החשמל ניקוז עם אינסטלטור ועל אחריותו

יחידות המיזוג יכללו אלמנט התנעה רכה

## מקרא :

ת.א.ק. – תריס אויר קירי
ת.א.ת. – תריס אויר תקרתי
ת.א.ח. – תריס אויר חוזר
ת.א.צ. – תריס אויר צח
ת.י. – תריס יניקה
ב.א. – בידוד אקוסטי
ב.ת. – בידוד תרמי
ל.ב. – ללא בידוד
Y – חיבור ניקוז

הערה:

כל המעבים על הגג על שולחנות מגולוונות גומיות מחורצות

על הקבל לבצע את העבודה לפי תקן 1001

* מידות התעלות המצוינות בתכנית הינן מידות נטו למעבר אויר

תריס יניקה מלבני 30/15+ווסת
מפזר אויר תקרתי "12/"12+ווסת
מפזר אויר תקרתי "9/"9+ווסת
מפזר אויר צידי לאויר צח 50/20
תריס יניקה עגול "ø6+ ווסת
תריס אויר צח עם מסנן עם וסת כמות
תריס אויר חוזר עם מסנן
מפזר אויר תקרתי "ø35+ווסת

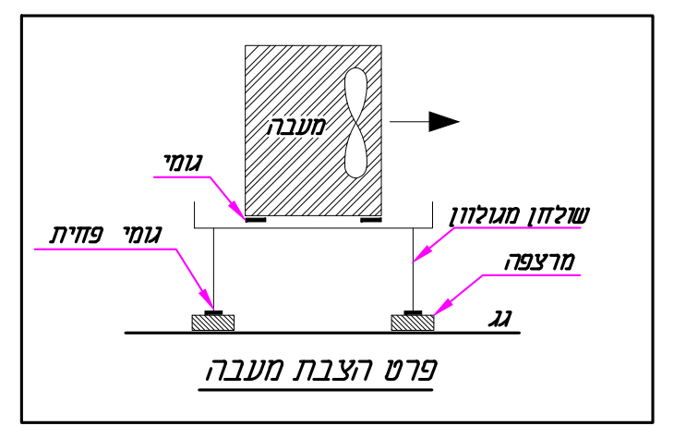
מעבה
גומי
גומי פחית
שולחן מגולוון
מרצפה
גג

פרט הצבת מעבה

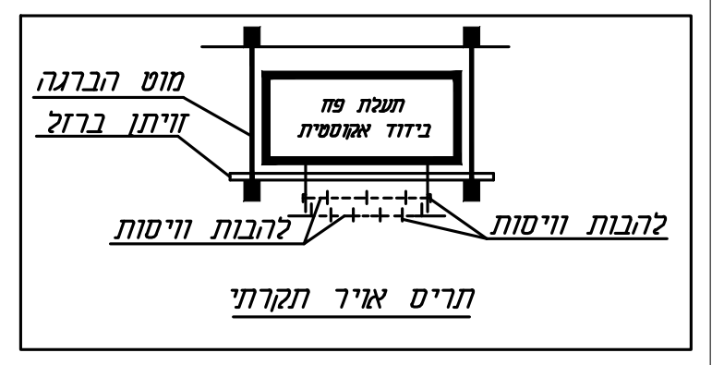
מוט הברגה
זוית ברזל
תעלת פח
בידוד אקוסטית
להבות ויסות
להבות ויסות

תריס אויר תקרתי

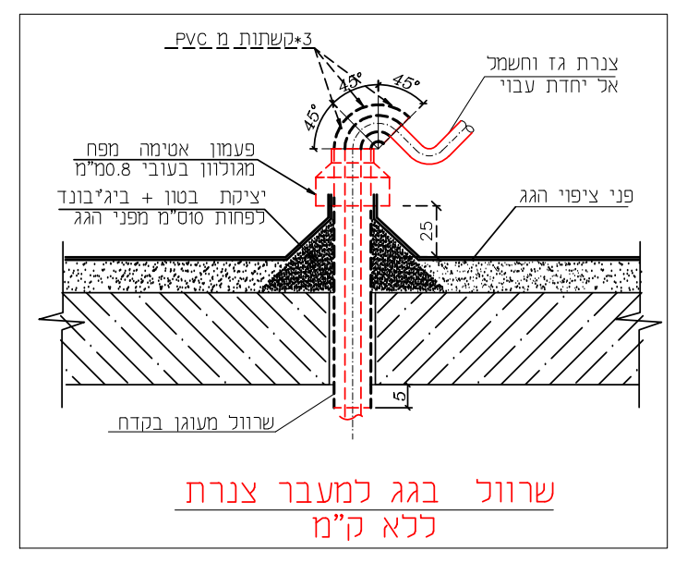
3*קשתות מ PVC
45°
45°
45°
צנרת גז וחשמל
אל יחדת עבוי
פעמון אטימה מפח
מגולוון בעובי 0.8מ"מ
יציקת בטון + ביג'בונד
לפחות 10ס"מ מפני הגג
פני ציפוי הגג
25
5
שרוול מעוגן בקדה

שרוול בגג למעבר צנרת
ללא ק"מ

| מס. | רשימת עדכונים ושינויים | חתימה | תאריך |
|---|---|---|---|
| | | | |
| | | | |
| | | | |
| | | | |

## סכמה כללית לפרוייקט

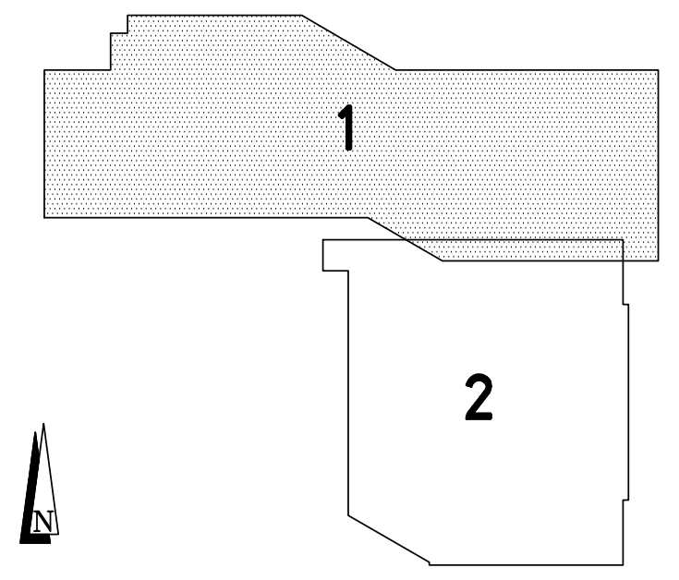

**ד"ר טבעוני**
**אדריכלים ומהנדסים בע"מ**
**משרד תכנון ויעוץ**
נצרת רחוב ראשי טל' 04-6554037
TABONY @NETVISION.NET:IL

| | שלב | תאריך |
|---|---|---|
| ☐ | לעיון | |
| ☐ | לאישור | |
| ☒ | למכרז | 13.01.2025 |
| ☐ | לביצוע | |

**שם המזמין**
# מ.מ.דלית אל כרמל

**שם הפרויקט**
# אולם ספורט

**מקום**
דלית אל כרמל

**מס. גליון**
ח – 1M

**מס. תכנית**
2086-1M

**מבנה :**
2
**אולם ספורט**

**תכנן**
ג. איוב

**שרטט**
רותי

**תאריך**
05.09.2018

**קנ"מ**
1:50

**תוכן הגליון**
קומה תחתונה
מפלס -8.96
מיזוג אוויר

**איוב ג. ובנו מהנדסים יועצים בע"מ**
רח' יצחק שדה 19 – חיפה 35025
טל: 04-8527074 פקס: 04-8517608
E-MAIL: ayoub.eng@gmail.com