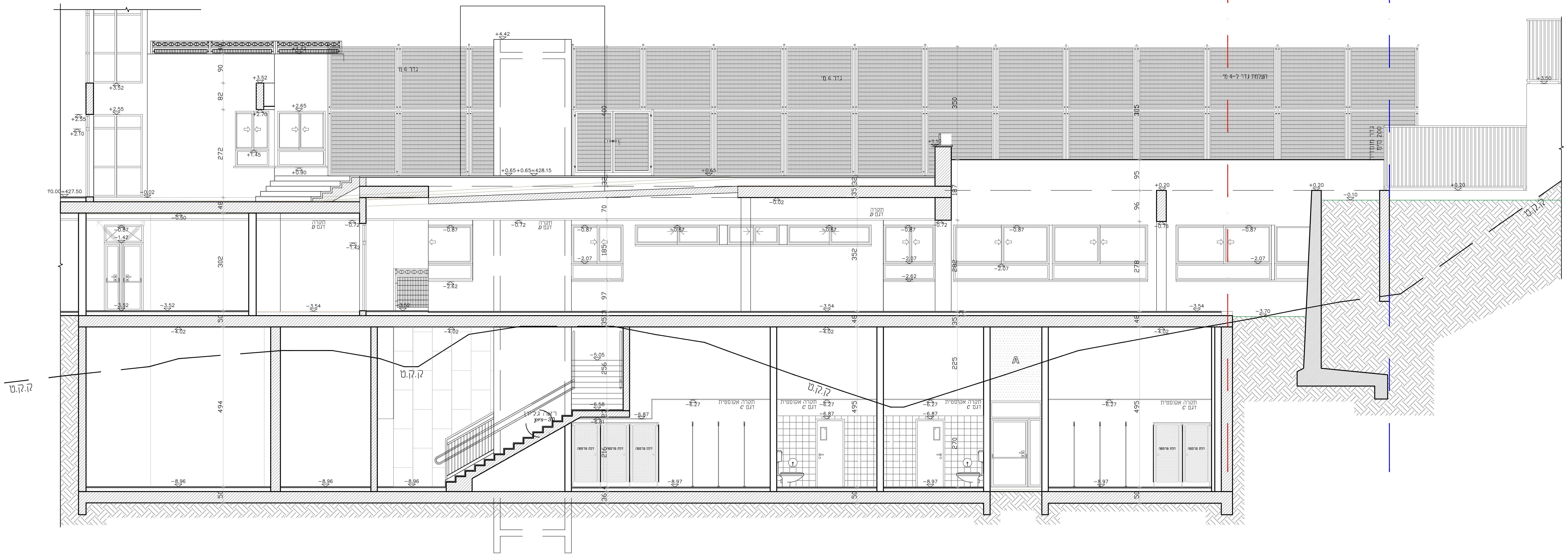
קו בניין
גבול מגרש
500
גדר 4 מ׳
השלמת גדר ל-4 מ׳
גדר מוסדית 200 ס״מ
ק.ק.ט
תקרה דגם D
תקרה אקוסטית דגם C
A
?0.00=427.50
+0.65+0.65=428.15
+4.42
+3.52
+2.55
+2.10
+2.65
+2.70
+1.45
+0.90
-0.02
-0.50
-0.72
-0.87
-1.42
-2.07
-2.62
-3.52
-3.54
-3.70
-4.02
-5.05
-6.27
-6.87
-8.96
-8.97
+0.20
-0.10
+3.50
90
82
272
48
302
50
494
400
70
185
97
35.3
256
352
495
285
278
305
350
95
96
20
36.4

תאריך	מהות העדכון	מהדורה

עדכונים

אין לבצע תכנית זו ללא היתר בנייה בתוקף המתאים לתכנית. אין למדוד מהשרטוט.
המבצע אחראי על בדיקת התכניות. יש להודיע למתכנן על כל טעות או אי-התאמה.
אין לעשות שימוש בתכנית זו וברעיונות הגלומים בה ללא אישור בכתב מהמתכנן.
כל העבודות יבוצעו לפי החוק והתקן הישראלי ולפי המפרט הכללי לעבודות בנייה.

רשימת חומרי גמר לפי בחירת האדריכל

גמר חוץ: טיח חוץ בשלוש שכבות: הרבצה תחתונה, שכבת טיח מיישרת
ושכבת שליכט הכנה לצבע
A חיפוי אבן
B שליכט צבעוני

ריצוף חוץ:
(קטלוג אקרשטיין)
אבן משתלבת 6/10/20 בשלושה גוונים: אפור (50%), כורכרי (25%), צהוב (25%)
אבן משתלבת 6/10/20 בשני גוונים: אפור (60%) וכורכרי (40%)
אבן משתלבת ריבועית 6/10/10 בגוון: אפור (קטלוג אקרשטיין)

גמר פנים:
גוון F לבן שבור (נירלט) 0009
גוון G תכלת (נירלט) 0596 או 0624 - לבחירת האדריכל בשטח
גוון H ירוק (נירלט) 0401 או 0793 - לבחירת האדריכל בשטח
ט.פ. טיח פנים בשתי שכבות סרגל בשני כיוונים, שכבה ראשונה
טיט רגיל ושכבה שנייה שלכט לבן
ט.ק. טיח קל לממ״ד על בסיס אגרגט קל דוגמת תירמוקיר או
שו״ע בעובי 20 מ״מ כולל הרבצה צמנטית ע״ג רשת פיברגלס
עמידה בפני אלקלי ושליכת בגמר משופר הכל לפי מפרט הג״א
צ.ס.ל צבע סופרקריל 2000 2 שכבות לפחות ע״ג שכבת מילוי
ט.א. טיח אקוסטי תרמי על בסיס תאית עובי 25 מ״מ גוון לבן 101 טמבורקיר.

מגן קיר במסדרונות וחדר המדרגות:
ציפוי PVC של חברת ״פנל פרוייקטים״ מסוג IPC 405 בגוון 0104

צ.פ. צבע ״פוליסיד סופר״ לצביעת תקרות שתי שכבות לפחות
גוון לבן 101

ת.א.מ תקרה אקוסטית מינירלית חצי שקועה במידות 60/60 ס״מ
מסוג ודגם לבחירת אדריכל.

ת.א.פ. תקרה אקוסטית בתוך חדרי השרותים
מלוחות פח לא מחורר ברוחב 30 ס״מ

ריצוף טרצו R10 30/30 מדגם וגוון לבחירת אדריכל

סף יציקת טרצו תואמת ריצוף בספים ובמעבר בין ריצופים
אדני חלונות מיציקת טרצו תואמת ריצוף.

חיפוי קרמיקה בשרותים ובמטבחון של חברת אלוני. מתוך קטלוג FABRESA
גוון תכלת Azul 811 B21 במידות 20X20
גוון ירוק Pistacho F49 B22 במידות 20X20

מחיצות ודלתות טרספה בשרותים בגוון צהוב GOLD YELLOW E 3-42
ידיות והמנעולים בגוון אפור
צינורות והמחברים נירוסטה גוון טבעי.

אלומיניום לפי קטלוג של קליל-גוון אלומיניום טיבעי METAL 419

גווני ה- RAL מתוך קטלוג של חברת קניטקס

ארונות מטבח - ציפוי פורמייקה של חברת מזונית. גוון אפור בהיר 3116
חיפוי קרמיקה במטבח של חברת אלוני Pistacho F49 B22 במידות 20X20

סכמה כללית לפרוייקט

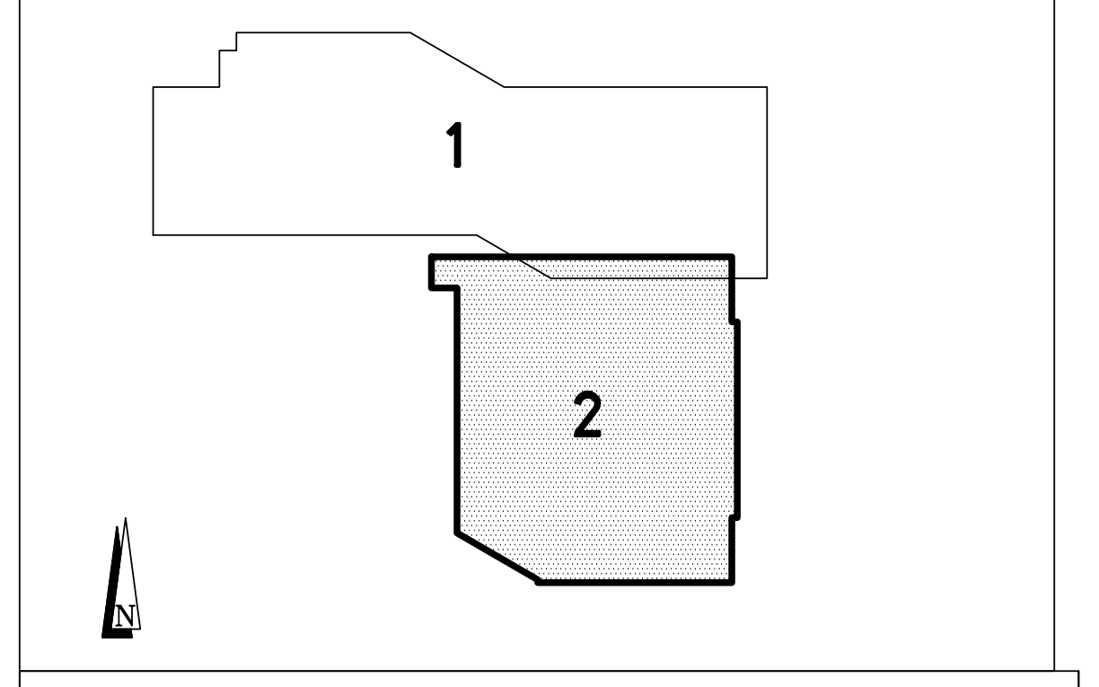

שם המזמין
מ.מ דליית אל כרמל

שם הפרויקט
בית ספר יסודי ב
ואולם ספורט

תוכן הגליון	**חתך ה-ה**
מבנה	**2 אולם ספורט**
מס.סידורי	2501-dly
קובץ	2501-pl-all-32
מס. גליון	A-SE-04
שרטט	עמאר עודה
אשר	עבד חאג׳
קנ״מ	1:50
מהדורה	1
תאריך	10\01\2025

לעיון ☐ לאישור ☐ למכרז ☑ לביצוע ☐

M.TABONY
ARCHITECTS&ENGINEERS
ד״ר טבעוני אדריכלים ומהנדסים בע״מ

נצרת, 1002\8 טל: 04-6554037 info@drtabony.com